

AANVRAAG PAARDENPASPOORT EN TRANSPONDERREGISTRATIE

Transpondernummer

Hier barcodesticker plakken

Ras paard/pony

Naam: _____

Adres: _____

Postcode/woonplaats: _____

Tel: _____

Naam paard/pony: _____

Registratienummer stamboek: _____

Geboortedatum: _____

Stokmaat: _____

Geslacht: merrie ruïn hengst

Kleur en signalement in overeenstemming met registratiebewijs:

ja nee, volledig nieuw signalement, zie ommezijde

overmaking

Vriendelijk verzoek de kosten Euro 37,10/26,50 (incl. btw) over te maken op bankrekening 30.00.66.759 t.n.v. NDR, Den Haag o.v.v. "paspoort + naam vh paard" _____

Het inbrengen van transponders en alle handelingen welke door de gecertificeerde paspoortconsulent noodzakelijk geacht worden, geschieden geheel voor risico van diegene door, of namens wie, een paard ter behandeling wordt aangeboden.

De aansprakelijkheid van de leden van de werkgroep Identificatie en Registratie voor schaden, ontstaan door of tengevolge van de handelingen zijn niet verhaalbaar.

Handtekening eigenaar voor akkoord voorwaarden

Checklist paspoortconsulent:

(zelf aankruisen)

- contant betaald: E 26,50 E 37,10
 signalement gecontroleerd
 transponder ingebracht en werking gecontroleerd
 signalementschets op ommezijde gemaakt
 barcode geplakt op identificatieformulier én origineel registratiebewijs en op het eventueel al bestaande paspoort
 ondertekend door eigenaar

Naam paspoortconsulent: _____

Datum: _____

Handtekening: _____

NAAM

REGNO

Geb.dat.

Vader:

Moeder:

Geslacht:

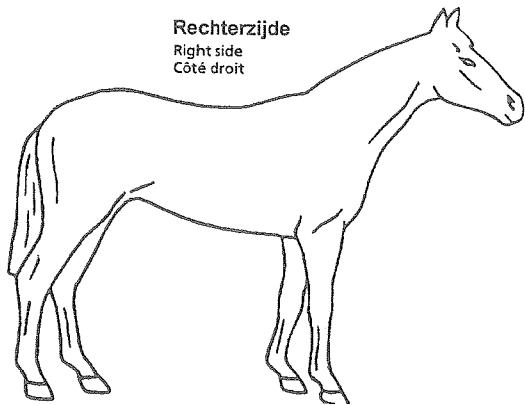

Rechterzijde
Right side
Côté droit

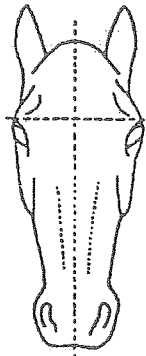

Aftekeningen hoofd
Facial markings
Visage

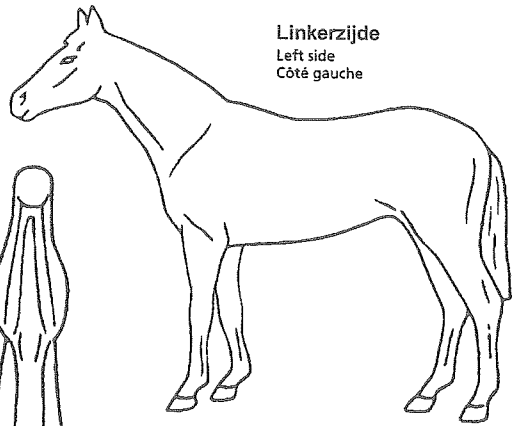

Linkerzijde
Left side
Côté gauche

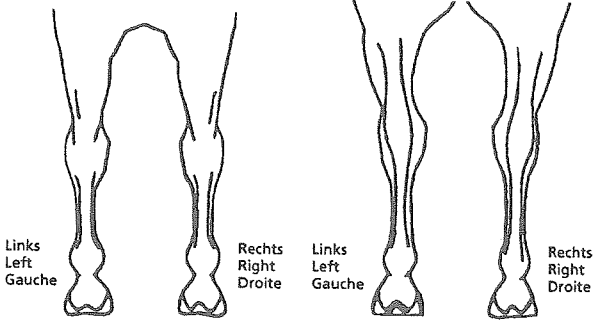

Links
Left
Gauche

Rechts
Right
Droite

Links
Left
Gauche

Rechts
Right
Droite

Vorbenen - achteraanzicht
Forelegs - rear view
Antérieurs - Vue postérieure

Achterbenen - achteraanzicht
Hindlegs - rear view
Postérieurs - Vue postérieure

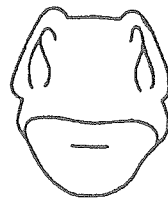

Mond
Muzzle
Nez

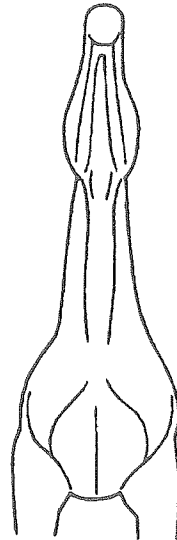

Hals - onderaanzicht
Neck - under side
Encolure - Vue inférieure

Plaats en datum
Place and date/Lieu et date

Stempel en handtekening bevoegde persoon
Stamp and signature of competent authority/
Cachet et signature de l'autorité compétente

Kleur:

Aftekening hoofd:

.....

LV:

RV:

Aftekening benen

LA:

RA:

Bijzondere kentekenen:

Algemeen voorkomen en gebreken:

.....

.....

Opgemaakt op: te: