

## AANVRAAG PAARDENPASPOORT EN TRANSPONDERREGISTRATIE

Transpondernummer

Hier barcodesticker plakken

Ras paard/pony

Naam: \_\_\_\_\_

Adres: \_\_\_\_\_

Postcode/woonplaats: \_\_\_\_\_

Tel: \_\_\_\_\_

Naam paard/pony: \_\_\_\_\_

Registratienummer stamboek: \_\_\_\_\_

Geboortedatum: \_\_\_\_\_

Stokmaat: \_\_\_\_\_

Geslacht:  merrie  ruïn  hengst

Kleur en signalement in overeenstemming met registratiebewijs:

ja  nee, volledig nieuw signalement, zie ommezijde

### overmaking

Vriendelijk verzoek de kosten Euro 42,35/30,25 (incl. btw) over te maken op bankrekening 30.00.66.759 t.n.v. NDR, Den Haag o.v.v. "paspoort + naam vh h paard".

Het inbrengen van transponders en alle handelingen welke door de gecertificeerde paspoortconsulent noodzakelijk geacht worden, geschieden geheel voor risico van diegene door, of namens wie, een paard ter behandeling wordt aangeboden.

De aansprakelijkheid van de leden van de werkgroep Identificatie en Registratie voor schade, ontstaan door of tengevolge van de handelingen zijn niet verhaalbaar.

Handtekening eigenaar voor akkoord voorwaarden

Checklist paspoortconsulent:

(zelf aankruisen)

- signalement gecontroleerd
- transponder ingebracht en werking gecontroleerd
- signalementschets op ommezijde gemaakt
- barcode geplakt op identificatieformulier én origineel registratiebewijs en op het eventueel al bestaande paspoort
- ondertekend door eigenaar

Naam paspoortconsulent: \_\_\_\_\_

Datum: \_\_\_\_\_

Handtekening: \_\_\_\_\_

# Nederlandse Draf- en Rensport

NAAM

REGNO

Geb.dat.

Geslacht:

Vader:

Moeder:

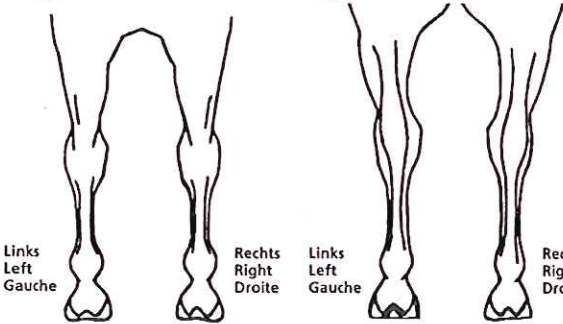
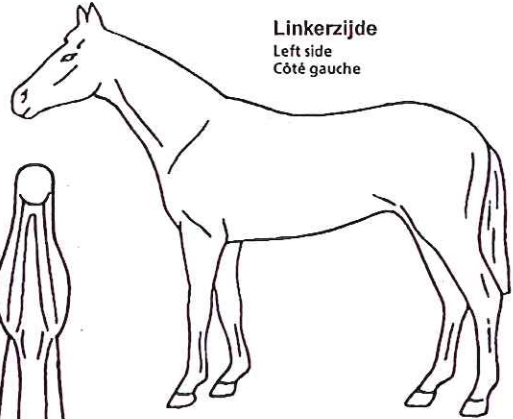
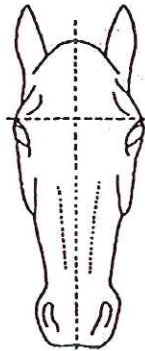
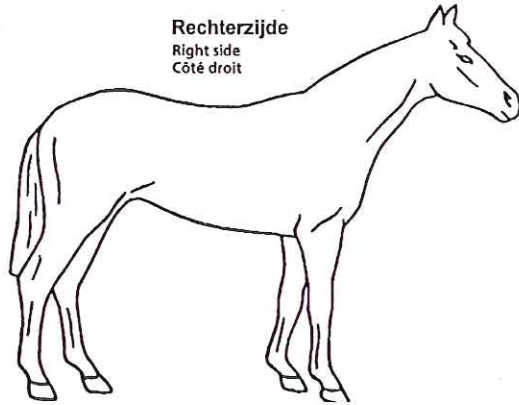

Aftekeningen hoofd  
Facial markings  
Visage

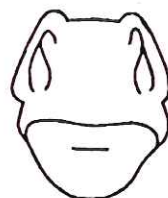

Mond  
Muzzle  
Nez

Hals - onderaanzicht  
Neck - under side  
Enco'lure - Vue inférieure

Plaats en datum  
Place and date/Lieu et date

Stempel en handtekening bevoegde persoon  
Stamp and signature of competent authority/  
Cachet et signature de l'autorité compétente

Voorbenen - achteraanzicht  
Forelegs - rear view  
Antérieurs - Vue postérieure

Achterbenen - achteraanzicht  
Hindlegs - rear view  
Postérieurs - Vue postérieure

Kleur: .....

Aftekening hoofd: .....

.....

LV: .....

RV: .....

Aftekening benen

LA: .....

RA: .....

Bijzondere kentekenen: .....

Algemeen voorkomen en gebreken: .....

.....

.....

Opgemaakt op: ..... te: .....